Jak zvířata loví?

Úspěšný lovec musí být rychlejší, silnější nebo mazanější než jeho kořist a musí být patřičně vybaven, aby ji udržel a zabil. Draví ptáci chytí kořist ostrými drápy a usmrtí ji zahnutým zobákem. Psovité a kočkovité šelmy k zabití kořisti používají dlouhé ostré zuby. A téměř všechny kočkovité šelmy mají dlouhé drápy, které jim při lovu velmi dobře slouží. Medvědi používají své obrovské drápy nejen při lovu, ale i při hledání jiné potravy, protože nepohrdnou ani rostlinami.

Žraloci jsou velmi rychlí plavci. Zuby jim v tlamě rostou v několika řadách. Pokud dojde ke ztrátě zubu, posune se na jeho místo zub nový.

Jak loví tygři a lvi?

Tygři jsou největší kočkovité šelmy a žijí v Asii. Loví velká zvířata ze zálohy. Opatrně se k nim přiblíží a jedním mohutným skokem je uloví.

Lvi jsou největší kočkovité šelmy Afriky. Jako jediný druh koček žijí ve velkých smečkách. Po setmění lvice společně vyrážejí na lov. Díky vzájemné spolupráci tak mohou ulovit větší a rychlejší zvířata, než jsou ony samy, například pakoně a zebry.

Kdo na svou kořist číhá?

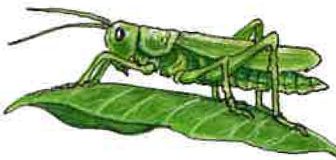

Někteří živočichové neztrácejí energii pronásledováním kořisti. Prostě na ni čekají. Pokud se přiblíží vhodná oběť, bleskově na ni zaútočí. Třeba chameleon stojí nehybně na větvi, když se v blízkosti objeví nějaký hmyz, rychle vymrští lepkavý jazyk a kořist spolkne.

Kudlanky čekají na mouchy, kobylky, nebo dokonce i malé ptáky, kteří se usadí v jejich dosahu. Pak je popadnou dlouhýma nohama.

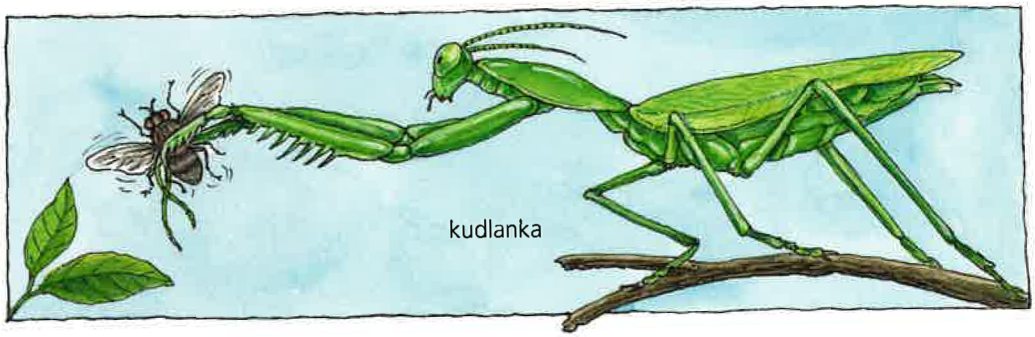

Krokodýli vydrží bez jídla celé měsíce. Ale jinak na kořist číhají dlouhé hodiny v mělkých vodách. Loví všechno od malých ryb až po velké buvoly, a někdy také neopatrné lidi. To se však nestává příliš často.

Existují zvířata, která staví pasti?

Pavouci žerou hmyz a jiné drobné živočichy — buď je loví, nebo je chytají do pastí. Ačkoli všichni pavouci mohou snovat vlákna, pouze několik druhů vytváří pavučiny. Podle druhu pavouka mají sítě tvar kruhu, vaku nebo nálevky.

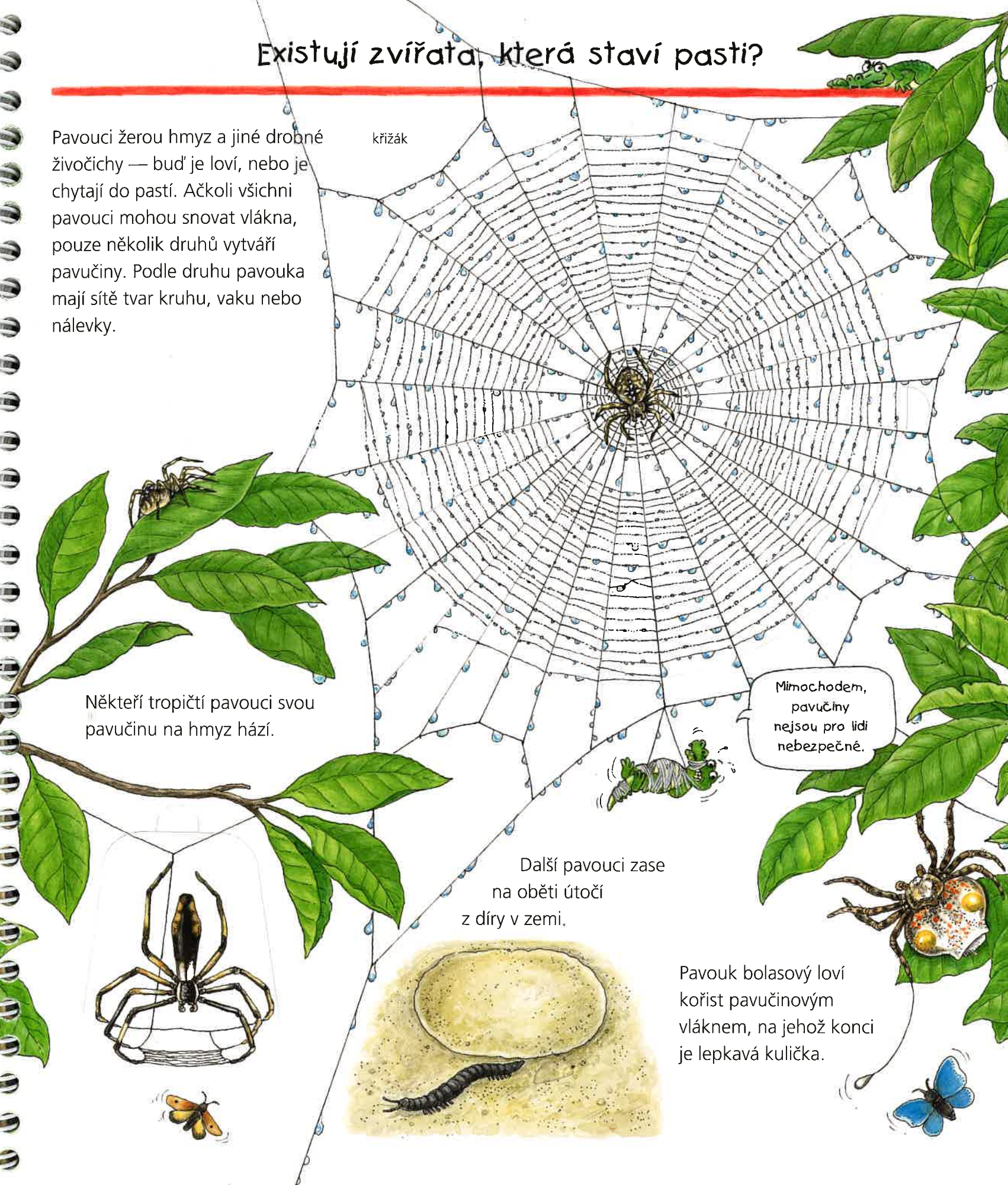

Někteří tropičtí pavouci svou pavučinu na hmyz hází.

Další pavouci zase na oběti útočí z díry v zemi.

Pavouk bolasový loví kořist pavučinovým vláknem, na jehož konci je lepkavá kulička.