VELKÝ VÁNOČNÍ SEŠIT

Alena Schulz

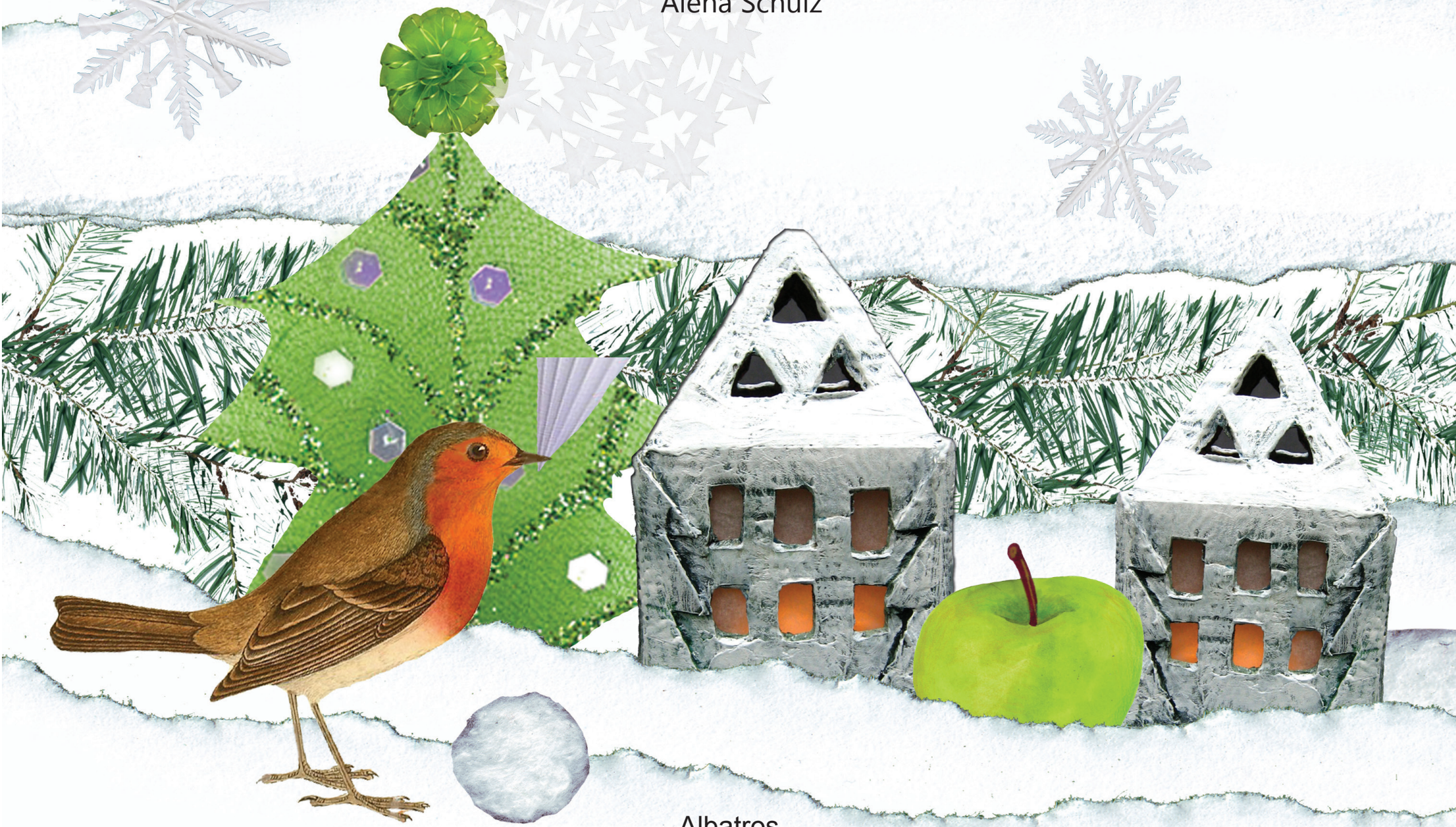

Albatros

1. Bílý kůň

Letos ještě nepřijel? Nevadí, uděláme si vlastního.

Co k tomu potřebujeme?

Pevnější papír nebo karton, barevné papíry nebo barvičky a pastelky. Zbytky vlny na hřívu a ocas, 4 knoflíky, nit, jehlu, nůžky a lepidlo na papír.

Pro koně z barevných papírů musíme nejdříve papíry nalepit na karton.

Potom si podle šablony obkreslíme jednotlivé díly koníka a vystřihneme.

Na koně, kterého si sami pomalujeme, díly obkreslíme, vystřihneme a nakonec vybarvíme.

Pomocí jehly s nití prošijeme nohy a tělo dohromady. Tedy v pořadí: první knoflík – noha – tělo – druhá noha a druhý knoflík – a tak dál.

Hřívu nalepíme za krk, ocas kam patří, a je to!

2. Adventní hodiny

Už se nemůžete dočkat Vánoc? Co si takhle vyrobit hodiny, které ukazují zbývající dny? Od 1. prosince posunete ručičku vždy o jedno číslo, a až bude ukazovat na číslo 24, budete vědět, že přišel den D!

Jednoduše si z papíru pečlivě nůžkami vystřihněte hodiny i ručičku. Uprostřed spojte obě části nýtem na obálky. Nahoře zezadu přilepte nebo protáhněte stužku na zavěšení. A teď už jen 1. prosince začněte posouvat. 24. prosince to vypukne!

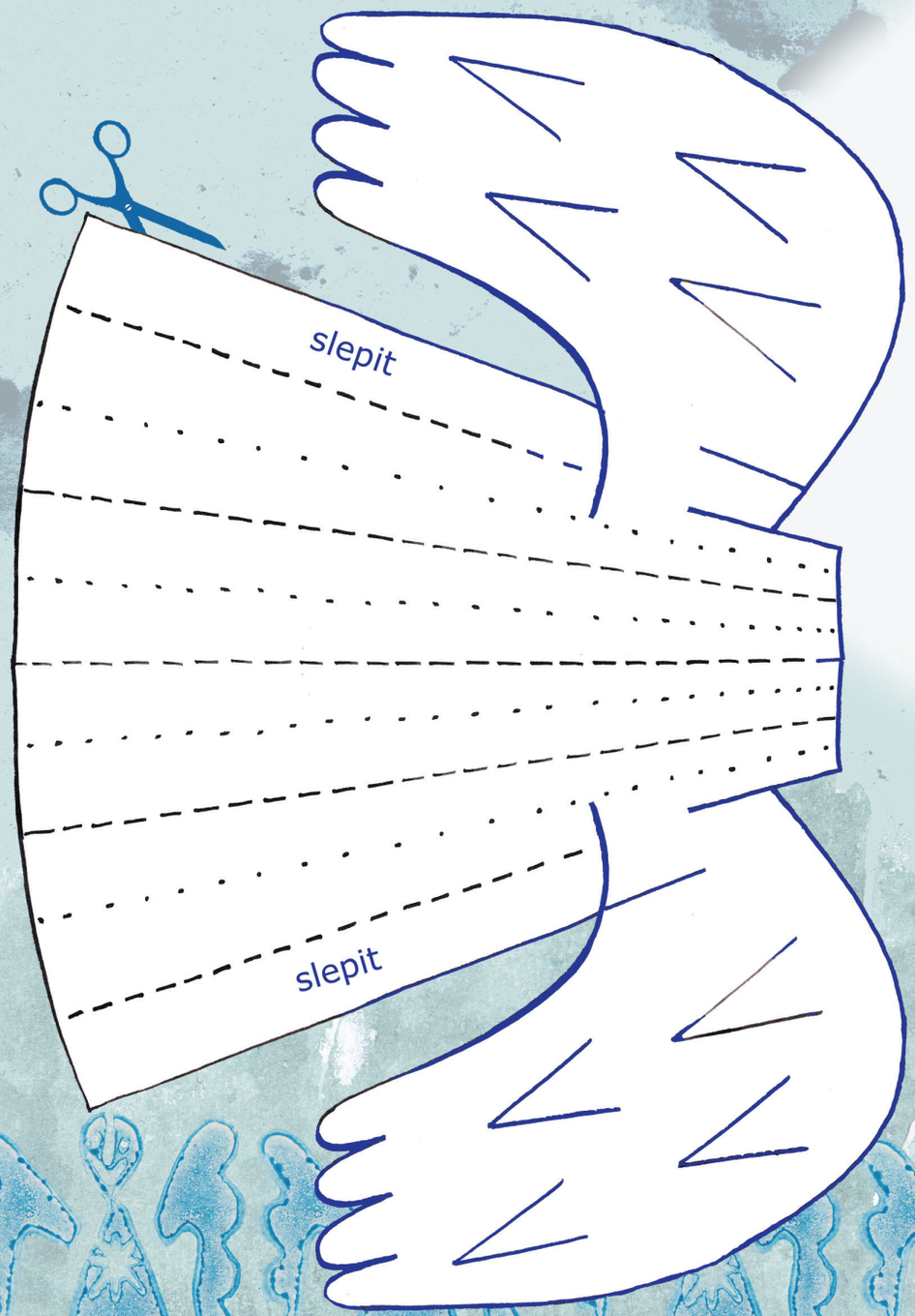

3. Anděl z papíru

Potřebujete čtvrtku, tužku, nůžky a lepidlo.
Okopírujte anděla na bílou čtvrtku a vystřihněte si oba díly.
Podle přerušované čáry (- - -) ohněte dozadu, podle tečkované dopředu. Prostřihněte a načechrejte „peří“.
Na zádech anděla slepte. Hlavu ohněte a slepte na krku, prostřihněte vlasy a celou hlavu nakonec zastrčte mezi tělo a křídla.
Anděl je tady!

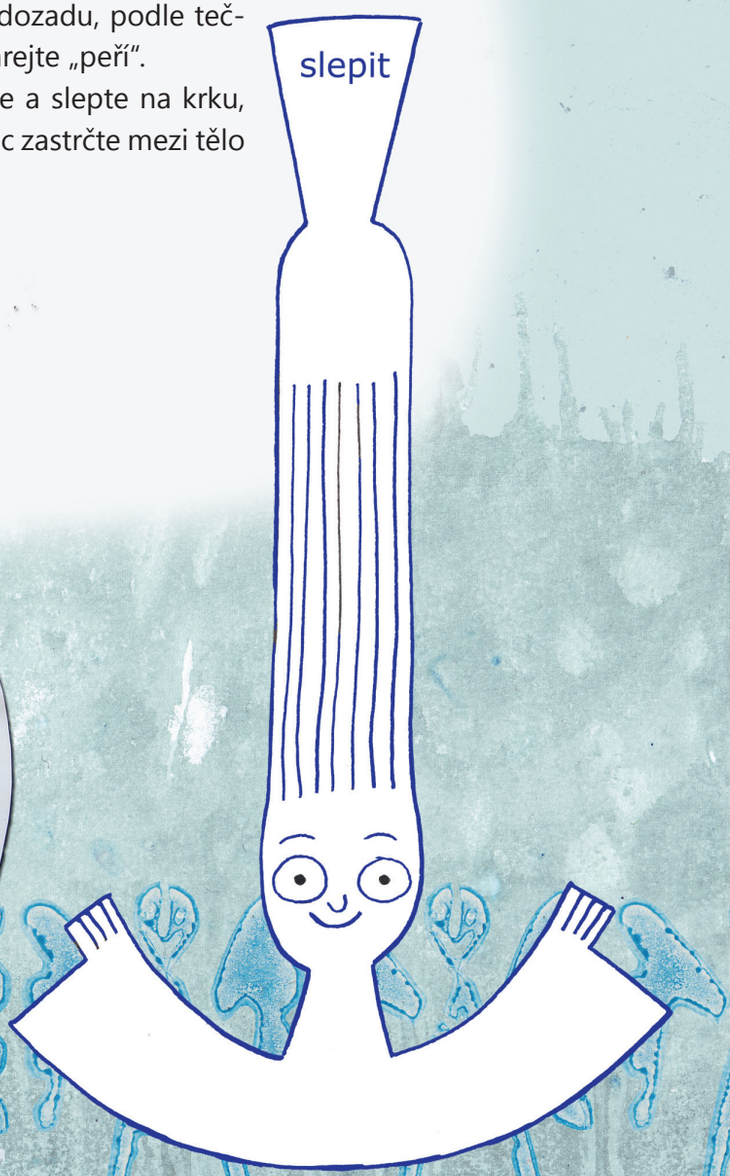

4. Sob
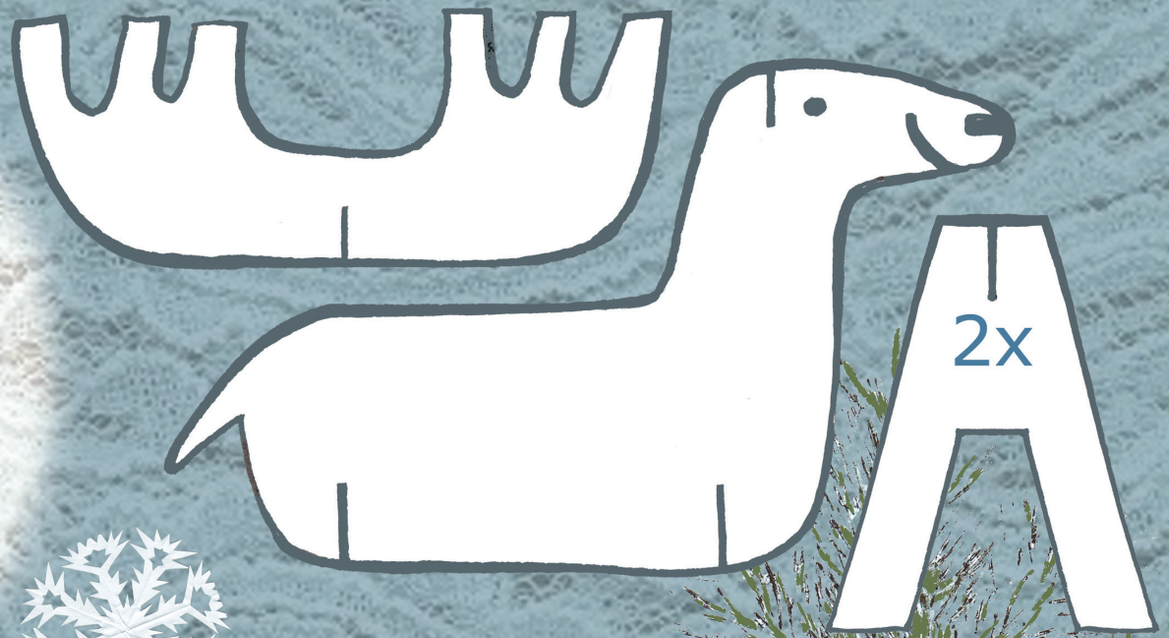
U nás sice sobi nežijí, ale k Vánocům patří.
Potřebujeme karton, nůžky a barvy.
Vystřihněte soba podle šablony, nastřihněte na vyznačených místech a pomalujte barvičkami.
Potom spojte jednotlivé díly jako na obrázku.